BAJONET

MINI-STRIP

De Vernietiging Tegemoet

FL.1,25 BF. 20

Nr.276

de vernietiging tegemoet
017 HURRICANE SQUADRON VLOOG IN EEN KEURIGE FORMATIE OVER HET DIEP-BLAUWE WATER VAN DE MIDDELLANDSE ZEE. HET LEEK OP EEN OEFENING, MAAR DIE TIJD VAN VOORBEREIDING WAS NU VOORBIJ..... HET WAS OORLOG !
ZE KOERSTEN OP GRIEKENLAND AAN, WAAR HEVIGE GEVECHTEN GAANDE WAREN TEGEN DE DUITSE OVERMACHT. HET WAS EEN WANHOPIGE STRIJD.....

HOOFDSTUK I. EEN PLOTSELINGE DOOD

14 APRIL 1941. NA JOEGO-SLAVIE EN NOORD-GRIEKENLAND ONDER DE VOET TE HEBBEN GELOPEN, GAF HITLER OPDRACHT NAAR HET ZUIDEN DOOR TE STOTEN. ELKE TEGENSTAND WERD DOOR DE DUITSE TANKS GEBROKEN, HET WAS GEEN EERLIJKE PARTIJ VOOR DE OP MUILEZELS EN PAARDEN RIJDENDE GRIEKEN.....

OP 16 APRIL, TWEE DAGEN NA DE DUITSE INVAL, GAF HET GRIEKSE LEGER ZICH OVER. EN OOK DE BRITTEN, DIE ZO DAPPER AAN HUN ZIJDE HADDEN GEVOCHTEN WERDEN GEDWONGEN ZICH TERUG TE TREKKEN. MET HEN VERTROKKEN DE VERMOEIDE GEVECHTS-PILOTEN VAN DE R.A.F.

WACHT EVEN, TOM ! ZODRA JE GETANKT HEBT, STIJG JE WEER OP EN GA JE NAAR EEN VELDJE TEN ZUIDEN VAN ARGOS. WE SLUITEN DE TENT HIER VOORLOPIG. NADERE ORDERS KRIJG JE DAAR WEL.

OH, NEE ! NIET WEER !

SLAAP WAS ER IN DIE DAGEN VOOR DE JACHTVLIEGERS NIET BIJ. EVEN LATER WAREN ZE WEER IN DE LUCHT, OP WEG NAAR EEN ANDERE PLAATS, WAAR ZE DRINGEND NODIG WAREN.....

KIJK DAAR 'NS ! VIJF MINUTEN VLIEGEN, EN ZE ZIJN WEER IN VEILIGHEID. DIE KERELS WETEN NAUWELIJKS DAT HET OORLOG IS. WIJ MOETEN ONZE WEG NAAR DE VEILIGHEID BEVECHTEN !

TOEN DE ZES HURRICANES OP HUN BESTEMMING AANKWAMEN, ZAGEN ZE DAT ZE OPGEWACHT WERDEN DOOR ZESTIG VIJANDELIJKE TOESTELLEN.....DE JACHTVLIEGERS WISTEN WEL DEGELIJK DAT HET OORLOG WAS.....

'T ZIET ER NAAR UIT DAT WE EEN ONTVANGST-COMITE HEBBEN. D'R OP AF ! SUCCES

MET OORVERDOVEND LAWAAI STORTTEN DE HURRICANES ZICH OP HUN AANVALLERS, DIE VERREWEG IN DE MEERDERHEID WAREN....

EEN TWEE-MOTORIGE JUNKER DOOK BRANDEND OMLAAG.....

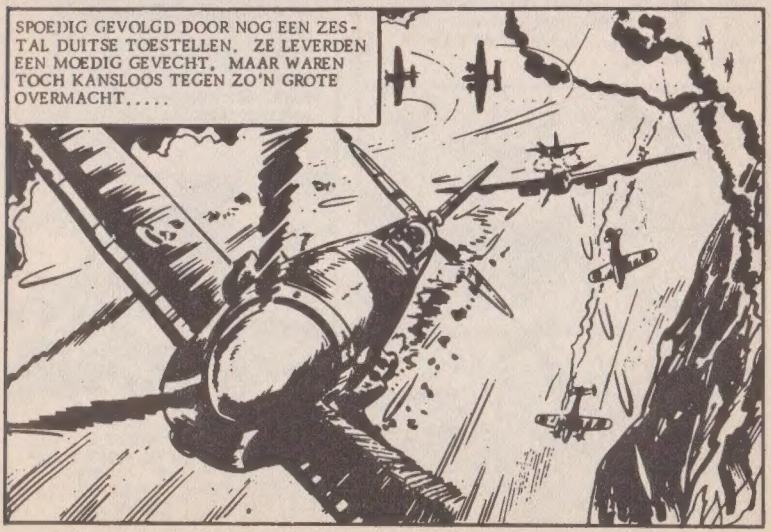
SPOEDIG GEVOLGD DOOR NOG EEN ZESTAL DUITSE TOESTELLEN. ZE LEVERDEN EEN MOEDIG GEVECHT, MAAR WAREN TOCH KANSLOOS TEGEN ZO'N GROTE OVERMACHT.....

HET EINDRESULTAAT STOND AL VAN TE VOREN VAST. DE ZES WERDEN OP DE DUUR UIT DE LUCHT GESCHOTEN. MAAR ZELFS IN Z'N LAATSTE DUIK LUKTE HET EEN HURRICANE OM ZIJN TOL TE EISEN.

ONDERTUSSEN WAREN DE VIJFTIEN HURRICANES VAN 017 SQUADRON DE GRIEKSE KUST GENADERD. DE LICHT-VOETIGE CONVERSATIE TUSSEN DE VLIEGERS DEED VERMOEDEN, DAT DE OORLOG NOG VER WEG WAS ER WAS GEEN SPOOR VAN ANGST BIJ HEN TE BESPEUREN.....

DE ERVAREN LEIDER, PAUL ROXTON, WIST DAT ZE NU DICHT BIJ DE VIJAND KWAMEN EN DUS OP ALLES VOORBEREID MOESTEN ZIJN. MAAR OOK HIJ WIST NIET WAT HIJ ZAG, TOEN ZE EVEN LATER OVER HET VLIEGVELDJE KWAMEN.....
PAUL ROXTON MAANDE DE ANDERE VLIEGERS TOT STILTE...

DE VIJAND WAS NERGENS MEER TE ZIEN, MAAR HAD, ALS WAARSCHUWING VOOR DE PILOTEN VAN HET 017 SQUADRON, EEN SPOOR VAN VERWOESTING ACHTER GELATEN.....

VAN DIT VELD IS NIET VEEL MEER OVER, JONGENS. HET WORDT MOEILIJK HIER NOG TE LANDEN, MAAR MET EEN BEETJE MOEITE ZAL HET WEL LUKKEN OP 'T GRAS BIJ DIE OLIJFBOMEN.

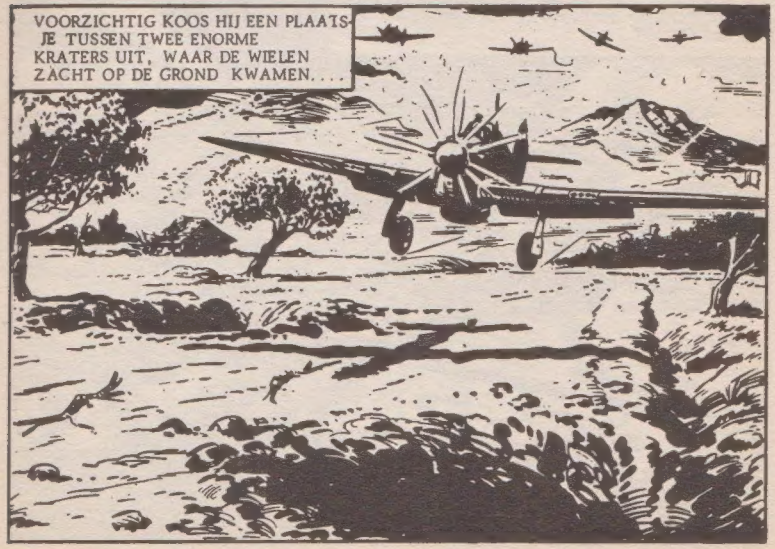

MAAR HOOG BOVEN HEN WAS NOG EEN EENZAME ME-109 OP EEN VERKENNINGSVLUCHT. TOEN HIJ HET VIJANDIGE VLIEGTUIG BOVEN HET GRAS ZAG CIRKELEN, BESEFTE HIJ WELK EEN GEMAKKELIJK DOELWIT DIT WAS....

HIMMEL ! DAT IS GEMAKKELIJK, IK BEN WEER WEG, VOOR ZE WETEN WAT ER GEBEURD IS !

VUURSPUWEND DOOK HIJ OP DE VOORTROLLENDE HURRICANE.....

AAGH!

VOORDAT EEN VAN DE ANDERE PILOTEN OOK MAAR IETS HAD KUNNEN ONDERNEMEN, EXPLODEERDE HET GEVECHTS-VLIEGTUIG IN EEN VAN DE KRATERS.....

WOEDEND TROK LUITENANT BOB CARRON ZIJN KIST OP EN DANSEND EN SCHUDDEND ZETTE HIJ DE ACHTERVOLGING IN OP DE SNEL-KLIMMENDE ME-109.....

DAAR ZUL JE VOOR BOETEN, ZWIJN !

ZE STEGEN HOGER EN HOGER EN HET LEEK UREN TE DUREN VOOR HIJ HEM BEREIKTE. MAAR OP 18.000 VOET REKENDE CARRON MET DE MESSER-SCHMITT AF.....

EEN ENKEL SALVO WAS GENOEG..... DE ME-109 TROK EEN SPOOR VAN ZWARTE ROOK, BRAK EN STORTTE OM-LAAG, DE VERNIETIGING TEGEMOET...

JE DOODT EEN MAN NIET VOOR JE PLEZIER, MAAR NU STAAN WE TENMINSTE WEER QUITTE...

...ALHOEWEL HET GEEN COMPENSATIE IS VOOR DE DOOD VAN PAUL ROXTON...

VERBETEN KEERDE BOB TERUG NAAR HET VLIEGVELD HIJ MOEST NU HET BEVEL OVER HET SQUADRON OP ZICH NEMEN, MAAR HIJ VOELDE ZICH NIET OPGEWASSEN TEGEN DE TAAK, DIE HEM WACHTTE. HET LOT VAN PAUL ROXTON HAD DIEPE INDRUK OP HEM GEMAAKT....

WAT EEN ROT BEGIN VOOR ONS SQUADRON, DAT ZE OOK UITGEREKEND PAUL ROXTON TE PAKKEN MOESTEN NEMEN. HIJ WAS ALS EEN VADER VOOR ONS...

CARRON LAS DEZELFDE GEVOELENS OP DE GEZICHTEN VAN DE WACHTENDE MANNEN. HIJ WAS NIET GEWEND MET ZIJN RANG TE SCHERMEN, MAAR NU ZOU HET MOETEN...

VOORUIT, MANNEN ! WE KUNNEN BETER DIE KISTEN VERDEKT OPSTELLEN. BUNNY, JIJ GAAT MEE KIJKEN OF ER NOG OVERLEVENDEN ZIJN OP HET STATION.

MAAR..?

CARRON LUISTERDE NIET NAAR DE GEMOMPELDE TEGENWERPINGEN VAN OFFICIER-VLIEGER 'BUNNY' BURROWS. VASTBESLOTEN LIEP HIJ OVER HET VELD IN DE RICHTING VAN EEN PAAR HALF VERWOESTE HUTTEN....

MAAR BOB...EN ROXTON DAN ? 'T GING ZO VLUG, WE KONDEN ER NIETS AAN DOEN !

CARRON DURFDE NIET OM TE KIJKEN, EN VERTROUWDE ZIJN STEM EVENMIN. HIJ NOCH DE ANDEREN WAREN GEWEND HET COMMANDO OVER HET SQUADRON OP ZICH TE NEMEN, EN DE PLOTSELINGE DOOD WAARVAN ZE GETUIGEN WAREN GEWEEST, DEED DE REST....

DEZE KLAP MOETEN WE ZO SNEL MOGELIJK WEER TE BOVEN KOMEN, ANDERS GAAT HET MIS MET SQUADRON EEN-NUL-ZEVEN !

HOE EERDER WE MOETEN VLIEGEN, HOE BETER HET VOOR ONS ZAL ZIJN !

HOOFDSTUK 2. EEN HARDE TOEKOMST.

DE DUITSE AANVAL HAD HET VLIEGVELD TOTAAL VERWOEST. DE ENIGE OVERLEVENDE OFFICIER WAS DE LUITENANT-KOLONEL ARTS HARRIS. ALLEEN IN DE TRUCK KON NOG EEN BERICHT VERSTUURD WORDEN.....

HIER IS UW ANTWOORD, SIR. MAJOOR-VLIEGER CROMWELL NEEMT VANAVOND HET BEVEL OVER.

BEDANKT, KORPORAAL !

DOKTER HARRIS KEEK TOE, TOEN CARRON 'T BERICHT OVERLAS...

WAAROM HEB JE ZELF HET BEVEL NIET OP JE GENOMEN ? DAT HAD IK ZEKER GEDACHT !

IN NORMALE OMSTANDIGHEDEN HAD IK HET WEL GEDAAN, MAAR NU WEET IK 'T NIET ZEKER.... DIT SQUADRON IS NOG JONG EN ONERVAREN. ZIJ VERWACHTEN DAT IK 'N TWEEDE ROXTON BEN....

DE ARTS GLIMLACHTE....

NOU, IK KEN DIE JOE CROMWELL ! JE JONGENS ZULLEN ZIEN, DAT HIJ HEEL WAT ANDERS IS DAN ROXTON. HIJ IS VAN EEN HEEL ANDER SLAG !

IK HOOP ALLEEN, DAT ZE HET NOG ZULLEN BELEVEN.

LATER OP DE AVOND, TOEN DE ZON LANGE SCHADUWEN OVER DE LANDINGSBAAN ZOND, CIRKELDE EEN EENZAME HURRICANE OVER EN MAAKTE EVEN LATER EEN KEURIGE LANDING TEMIDDEN VAN DE KRATERS EN ANDERE VERWOESTINGEN.....

VLIEGEN KAN HIJ WEL ! HOPELIJK KAN HIJ EVEN GOED MET MENSEN OMGAAN !

JOE CROMWELL STEVENDE HET EERST OP CARRON AF. HIJ SPRAK MET VASTE STEM...

LUITENANT CARRON, SIR. WE ZIJN BLIJ DAT U ER BENT !

DAT ZEGGEN ZE ALLEMAAL IN 'T BEGIN, CARRON, MAAR LATER HEBBEN ZE ER MEESTAL SPIJT VAN....

TERWIJL ZE OVER HET VELD LIEPEN, KON CARRON ER MAAR NIET ACHTER KOMEN, OF DAT DE WAARHEID WAS OF EEN WRANG SOORT HUMOR.....

HE, JIJ ! HOE HEET JIJ ! ?

DE GESCHROKKEN SERGEANT-VLIEGER SPRONG OVEREIND.....

W-WILCOX, SIR, SERGEANT-VLIEGER !

JE MAG DAN WEL SERGEANT ZIJN, MAAR OF JE EEN VLIEGER BENT LAAT ZICH NOG BEZIEN. IN 'T VERVOLG SPRING JE METEEN IN DE HOUDING ALS JE COMMANDANT VERSCHIJNT. BEGREPEN ?

'BABE' WILCOX, ZO GENOEMD OMDAT HIJ MET ZIJN NEGENTIEN JAREN DE BENJAMIN VAN HET SQUADRON WAS, STOND LIJKBLEEK VOOR ZIJN NIEUWE COMMANDANT....

J-JA, SIR !

IN 'T VERVOLG ZIT JE NIET TE LUMMELEN. GA EEN SCHOP HALEN EN DIEP DIE LATRINE UIT. HEB JE ME GEHOORD ! OPSCHIETEN. !

DE AANKOMST VAN JOE CROMWELL TROF HEN ALS EEN KLAP. ZIJN ARROGANTE AANVAL OP DE VERLEGEN JONGE PILOOT BRACHT EEN GOLF VAN AFKEURING TEWEEG ONDER DE ANDERE PILOTEN.....

NU MOETEN JULLIE EENS GOED NAAR MIJ LUISTEREN. JULLIE MOGEN BEST WETEN, DAT IK ER DE PEST AAN HEB OM HIER TE ZITTEN. IK BEN VLIEGER EN GEEN KINDERJUFFROUW. HOU DAAR REKENING MEE !

CROMWELL. KEEK EENS ROND....

OP DIT MOMENT MAAKT HET BRITSE LEGER ZICH KLAAR OM UIT GRIEKENLAND TERUG TE TREKKEN. MAAR IK HEB ZO'N IDEE, DAT WIJ NOG LANG NIET AAN HET EIND ZIJN. VOOR ONS BEGINT DE OORLOG PAS !

ONZE TAAK ZAL ZIJN DE ACHTERHOEDE VAN DE TERUGTREKKENDE TROEPEN TE DEKKEN. DAT WIL DUS ZEGGEN, DAT WE GEEN LUCHTGEVECHTEN LEVEREN, BEHALVE UIT ZELFVERDEDIGING.

CROMWELL'S WOORDEN VOORSPELDEN NIET VEEL GOEDS VOOR ZIJN NIEUWE SQUADRON.

WIJ HEBBEN PRACTISCH GEEN VERBINDING MEER MET HET LEGER OP DE GROND. EN DAAR HET DUITSE LEGER STEEDS VERDER OPTREKT, WORDT HET FRONT ELK UUR VERLEGD. ZOLANG WE DUS NIET HET BEVEL KRIJGEN TOT EEN LUCHTAANVAL OVER TE GAAN, GEBEURT HIER ALLES ONDER MIJN LEIDING. IS DAT BEGREPEN ?

ZE GINGEN EEN HARDE TIJD TEGEMOET.....

GOED, JE KUNT NU BETER ZORGEN DAT JE WAT SLAAP KRIJGT, WANT ALS WE EENMAAL BEGINNEN TE VLIEGEN, KOMT ER NIET VEEL MEER VAN SLAPEN. OM HALF VIJF IS HET APPEL, EN WAAG HET NIET TE LAAT TE KOMEN. DAT WAS HET.

TOEN CROMWELL WEG WAS.....

IK HAD HEM MET LIEFDE EEN STOMP TUSSEN ZIJN OGEN GEGEVEN ! ZOALS HIJ TEGEN BABE TEKEER GING ! ER IS TOTAAL GEEN OVEREENKOMST TUSSEN HEM EN EEN MAN ALS ROXTON....

STOP NU MAAR, BUNNY, IK BEGRIJP HOE JE JE VOELT, MAAR LATEN WE HET NIET ERGER MAKEN DAN HET AL IS. LATEN WE LIEVER PROBEREN WAT TE GAAN SLAPEN.

EEN PAAR UUR LATER WAREN ZE AL WEER OP DE BEEN.....

ONTHOU GOED WAT IK GEZEGD HEB. WE PATROUILLEREN OP 15.000 VOET EN KIJKEN OF ER IETS TE BELEVEN VALT. ALS WE IETS ZIEN, SLAAN WE TOE...KEIHARD ! BLIJF IN FORMATIE EN DENK AAN DE RADIO-STILTE !

IN HET SCHEMERIGE LICHT VAN DE VROEGE MORGEN, KLOMMEN DE MANNEN IN HUN KISTEN.....

DIT IS GEKKENWERK ! HOE KUNNEN WE ZO OPSTIJGEN, HET VERSCHIL TUSSEN EEN SCHADUW EN EEN KRATER IS NIET TE ZIEN !

GEK OF NIET. CROMWELL WIL DIT RISICO NEMEN, WIJ ZULLEN 'M LATEN ZIEN DAT WE KUNNEN VLIEGEN !

MET DE MOTOREN OP VOLLE TOEREN, SCHOTEN VIJFTIEN HURRICANES OVER DE VERRADERLIJKE STARTBAAN..... NAGESTAARD DOOR DE ARTS HARRIS EN SERGEANT BOWMAN, DE MONTEUR.....

VOOR DE MEESTEN IS HET DE EERSTE KEER DAT ZE IN ACTIE KOMEN, DE HEMEL WEET WAT CROMWELL VAN PLAN IS, MAAR JE KUNT ER ZEKER VAN ZIJN DAT HET MOEILIJK VOOR ZE ZAL ZIJN !

ZE VLOGEN HOOG DOOR DE HELDERE HEMEL. OVER EINDELOZE COLONNES TERUGTREKKENDE TROEPEN EN VOERTUIGEN. AAN DE BRANDENDE, OMGEGOOIDE VOERTUIGEN KONDEN ZE ZIEN DAT DE LUFTWAFFE IN DE BUURT WAS.

KOM OP, JONGENS. LAAT JE NIET KISTEN !

EVEN LATER ZAGEN ZE KLEINE ROOKWOLKJES OP DE GROND EN WISTEN ZE DAT HET BIJNA ZOVER WAS.....

TANKS ! EEN MASSA TANKS ! ! IK BEN BLIJ DAT IK NIET DAAR BENEDEN BEN !

CROMWELL LIET HET SQUADRON EEN SCHERPE BOCHT MAKEN BOVEN HET SLAGVELD EN DOOK.....

ZO ! DAT IS ONS DOEL ! ONZE TROEPEN HEBBEN HET ZWAAR TE VERDUREN....WE ZULLEN ZE EVEN HELPEN.

MAAR PLOTSELING WAREN ZE NIET MEER ALLEEN. CARRONS WAAKZAME BLIK VIEL OP EEN FORMATIE ME-109's EN 110's DIE EEN FORMATIE STUKA'S BEGELEIDDE EN PLOTSELING UIT DE WOLKEN DOOK.....

AAN LEIDER ! GEVAAR AAN STUURBOORD !

TERWIJL ZE WEG-TROKKEN, GAF CROMWELL HET BEVEL AAN TE VALLEN.

GROENE SECTIE - NEEM DIE BOMMEN-WERPERS EVEN ONDER HANDEN. AANVALLEN - NU ! !

TOT ZIJN GROTE ONTSTELTE-NIS ONTDEKTE CARRON DAT DE VERHOUDING TIEN TEGEN EEN WAS. DE SCHRIK SLOEG HEM OM 'T HART, TOEN HU ZAG HOE DRIE HURRICANES OP HUN DOEL AFVLOGEN.....

GOEIE GENADE ! ZE HEBBEN GEEN SCHIJN VAN KANS ! CROMWELL STUURT ZE ZO DE DOOD IN WAAROM NEMEN WE NIET MET Z'N ALLEN DIE BOMMENWERPERS ONDER HANDEN ?

MAAR CARRON HAD GEEN TIJD OM NA TE DENKEN OVER HET GEVAAR DAT ZIJN KAMERADEN BEDREIGDE. DE STUKA'S VIELEN AAN.....

WIJ ZIJN 'N MAKKELIJKE PROOI, DIE STUKA'S HEBBEN ONS ZO TE PAKKEN !

CARRONS KIST SCHOKTE HEVIG TOEN HIJ VUURDE.....

DAT IS EEN !

TOEN HIJ ZIJN TOESTEL WEER IN POSITIE BRACHT VOOR DE VOLGENDE AANVAL, ZAG HIJ OOK EEN BRANDENDE HURRICANE VALLEN.....

DAAR GAAT GINGER WILKS ! DE OVERMACHT WORDT STEEDS GROTER. IK GA ZE HELPEN !

DE TWEE OVERGEBLEVEN HURRICANES HADDEN HET ZWAAR TE VERDUREN TEGEN EEN ZWERM DUITSE GEVECHTS-VLIEGTUIGEN. CARRON WIERP ZICH WEER IN DE STRIJD.....EEN ONGELIJKE STRIJD.....

DAT IS ER WEER EEN !

CROMWELL EN DE ANDEREN BETEN ZICH VAST IN DE STUKA'S, DIE VLUCHTTEN ZODRA ZE DAAR DE KANS VOOR ZAGEN.....

DE GROND-TROEPEN WAREN ER MEE GEBAAT.....

MAAR ONDANKS HET MOEDIGE OPTREDEN VAN CARRON WERDEN ER NOG TWEE KISTEN VAN HET SQUADRON NEERGEHAALD.

ZE HADDEN GEEN SCHIJN VAN KANS. ALS CROMWELL ZO DOORGAAT LIGGEN WE ALLEMAAL GAUW IN ONS GRAF !

CARRONS TOESTEL HAD ZWARE SCHADE OPGELOPEN EN KWAM HET LAATSTE OP DE BASIS TERUG, WOEDEND ZEI CROMWELL

CARRON ! GROTE IDIOOT ! WAAG HET NOG EENS MIJN BEVELEN NIET OP TE VOLGEN ! ALS JE NOG EENS MEENT DE HELD UIT TE MOETEN HANGEN, ZAL IK JE DAT PERSOONLIJK AFLEREN !

CARRON WERD KWAAD

ALS U DAT IDIOTE BEVEL NIET HAD GEGEVEN, HADDEN WE NU DRIE GOEDE PILOTEN MEER GEHAD ! WE HADDEN DIE MOFFEN MET Z'N ALLEN AAN MOETEN VALLEN !

DE MANIER WAAROP CARRON ZICH OPWOND SCHEEN CROMWELL PLEZIER TE DOEN.....

DIE KERELS HIELDEN JUIST LANG GENOEG DE GEVECHTSVLIEGTUIGEN VAN ONS LUF, ZODAT WIJ DE BOMMENWERPERS KONDEN NEERHALEN. ZE ZIJN DOOD, MAAR VOLGDEN HUN ORDER TENMINSTE OP !

MET HAAT IN HUN OGEN KEKEN ZE CROMWELL NA.....
DIE VENT GEEFT GEWOON BEVEL TOT ZELFMOORD, EN ALS 'T GEBEURD IS, IS HIJ BLIJ DAT ZE ZIJN ORDERS OPGE-VOLGD HEBBEN
IK GELOOF, DAT JULLIE IETS VERGETEN !

VERBAASD KEKEN ZE OP, TOEN DOK-TER HARRIS ZEI...
ALS HET HELE SQUADRON ACHTER DE JAGERS AAN WAS GEGAAN, HADDEN DE TROEPEN OP DE GROND DE VOLLE LAAG VAN DIE STUKA'S GEKREGEN. EN DIE STUKA'S MISSEN NIET VAAK, WEET JE. WAS HET NIET JULLIE OPDRACHT DIE TROEPEN TE STEUNEN ?
U ZAL WEL GELUK HEBBEN, MAAR HET LIJKT WEL OF CROMWELL HET OP ONZE LEVENS HEEFT VOORZIEN !

HOOFDSTUK 3. HAAT!

TERWIJL 017 SQUADRON ZIJN VUURDOOP KREEG, LIETEN DE DUITSERS DE TERUGTREKKENDE TROEPEN NIET MET RUST. DOOR BLOKKADE VAN DE ONTSNAPPINGSWEGEN, WAS ER VAAK GEEN MOGELIJKHEID WEG TE KOMEN.....

ZOEK DEKKING !

METEEN DAARNA LAGEN ZE ONDER VERNIETIGEND ARTILLERIE-VUUR.....

HITLER HAD BEVOLEN DAT ER IN GRIEKENLAND GEEN TWEEDE DUINKERKEN ZOU MOGEN ZIJN NIEMAND ZOU MOGEN ONTKOMEN.....

FEUER !

OP HET HOOFDKWARTIER WERDEN DE BERICHTEN VAN DE SLAG MET GROTE VERSLAGENHEID ONTVANGEN....

HIER MOETEN WE IETS AAN DOEN, ANDERS HEBBEN WE BINNENKORT GEEN MAN MEER OVER. WE MOETEN KOSTE WAT HET KOST CONTACT OPNEMEN MET HET HOOFDKWARTIER VAN DE R.A.F. MISSCHIEN KUNNEN ZIJ ONS HELPEN MET 'N PAAR GOEDGERICHTE BOMMEN !

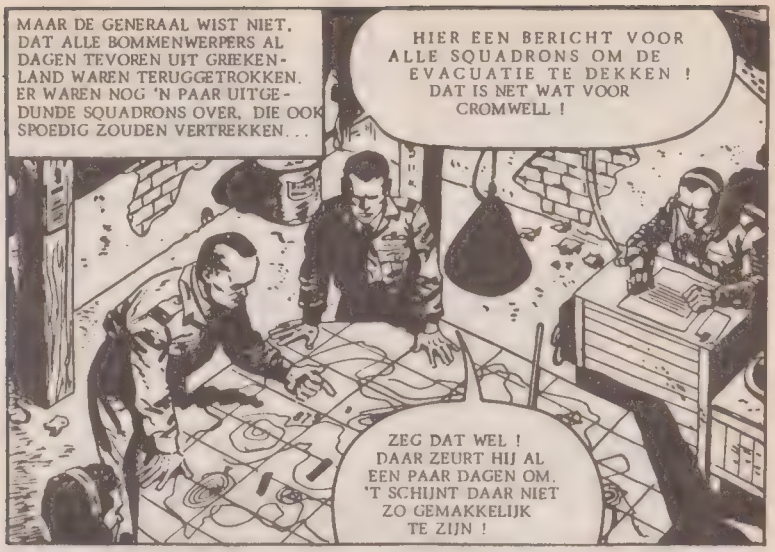
MAAR DE GENERAAL WIST NIET, DAT ALLE BOMMENWERPERS AL DAGEN TEVOREN UIT GRIEKENLAND WAREN TERUGGETROKKEN. ER WAREN NOG 'N PAAR UITGEDUNDE SQUADRONS OVER, DIE OOK SPOEDIG ZOUDEN VERTREKKEN...
HIER EEN BERICHT VOOR ALLE SQUADRONS OM DE EVACUATIE TE DEKKEN ! DAT IS NET WAT VOOR CROMWELL !
ZEG DAT WEL ! DAAR ZEURT HIJ AL EEN PAAR DAGEN OM. 'T SCHIJNT DAAR NIET ZO GEMAKKELIJK TE ZIJN !

'NIET ZO GEMAKKELIJK' WAS NOG ZACHT UITGEDRUKT ! SQUADRON 017 HAD INMIDDELS WEER VIER MAN VERLOREN NA EEN AANVAL OP EEN VIJANDELIJK BEVOORRADINGSTRANSPORT. ER WAREN TWEE GEWONDEN.....
ALS WE OP DEZE MANIER NOG EEN POOSJE DOORGAAN, GAAN WE ER ALLEMAAL AAN !
HEB JIJ OOK GEMERKT, DAT HIJ NOOIT ZELF EEN AANVAL LEIDT ?DAT MOET IEMAND ANDERS OPKNAPPEN !

DE GEHAVENDE HURRICANES WERDEN DOOR WERKTUIGKUNDIGEN ONDER HANDEN GENOMEN ACHTER EEN MUUR VAN KEIEN, WAAR ZE VAN BRANDSTOF WERDEN VOORZIEN EN HAASTIGE REPARATIES WERDEN UITGEVOERD. CROMWELL JOEG DE MANNEN NET ZO OP ALS HIJ HET DE VLIEGERS DEED....
OPSCHIETEN, BOWMAN ! OVER EEN KWARTIER VERTREKKEN WE WEER !

MAAR DAAR KWAM NIETS VAN....
VIJANDELIJKE BOMMENWERPERS ! DEKKEN !
VERDOMME ! NET NU WE ZONDER BRANDSTOF EN MUNITIE OP DE GROND STAAN ! DAT IS NIET BEST !

OP DAT MOMENT LEEK AL HET JAGEN EN JACHTEN NUTTELOOS, WANT ZE WERDEN VERRAST DOOR EEN NIEUWE DUITSE AANVAL.

ALHOEWEL ZE OP DE GROND VERRAST WERDEN, DACHTEN ZE TOCH ALLEEN MAAR AAN TERUGSCHIETEN.

KOM OP, BUNNY ! LATEN WE DE MITRAILLEUR NEMEN !

ZE SLAAGDEN ERIN EEN STUKA OMLAAG TE HALEN.....

CARRON WILDE NET EEN ANDER PUNT ONDER VUUR NEMEN, TOEN HIJ PLOTSELING IEMAND OVER HET VELD ZAG KOMEN AANRENNEN.....

KIJK ! DAAR KOMT CROMWELL ! HIJ LIJKT WEL GEK. ZO HEBBEN ZE HEM ZO TE PAKKEN !

EEN BOM KWAM GIEREND OMLAAG EN ONTPLOFTE IN EEN REGEN VAN OPSPATTENDE AARDE. . . .

ZE HEBBEN CROMWELL GERAAKT !

TEMIDDEN VAN DIE ONGELOFELIJKE VERWARRING VAN ONTPLOFFENDE BOMMEN, WAS ER EEN BERICHT BINNEN GEKOMEN. . . . . .

BOODSCHAP ONTVANGEN EN BEGREPEN ! BEDANKT, ROGER EN UIT !

R.A.F.

VAN HOOFDKWARTIER AAN ALLE SQUADRONS

IJLBERICHT

ALLE TOESTELLEN MOETEN GRIEKENLAND VERLATEN. KOERS KRETA. REST MATERIAAL VERNIETIGEN.

DE COMMANDANT LUCHTSTRYDKRACHTEN

MAAR OPNIEUW SLOEG DE DOOD TOE ONDER DE SQUADRON-GELEDEREN.....

MET HET RADIOSTATION VERDWEEN HET BERICHT VAN DE AARDBODEM....

ER WAS NOG EEN MAN OP ZIJN POST GEBLEVEN, WANT ALS ALLES VOORBIJ ZOU ZIJN, WAS ER VAST VEEL WERK VOOR HEM TE VERZETTEN.....

HELP ME EVEN, DOKTER. IK WIL ZO SNEL MOGELIJK WEER DE LUCHT IN....

GOEIE GENADE ! GA TOCH ZITTEN, MAN ! JE ZIET ER UIT ALS EEN GEEST EN ALLEEN NOG MAAR GESCHIKT VOOR 'N HOSPITAAL !

HET WAS EEN WONDER DAT CROMWELL NOG LEEFDE...

MAAR HELEMAAL ONGEDEERD WAS HIJ ER NIET VANAF GEKOMEN. HET ZWEET BRAK HEM UIT TOEN DE ARTS OP PRIMITIEVE MANIER DE BOMSPLINTER VERWIJDERDE. . . . .

IK HEB 'M ! MAAR VLIEGEN IS ER VOORLOPIG NIET MEER BIJ !

. . . . . JE MOET NAAR HET HOSPITAAL OM DE WOND TE LATEN VERZORGEN.

MAAR DAAR WILDE CROMWELL ABSOLUUT NIETS VAN HOREN. . . .

LOOP NAAR DE HEL MET JE HOSPITAAL. DOE ER LIEVER EEN VERBANDJE OP EN LAAT ME GAAN. IK MOET MET DIE MOFFEN AFREKENEN EN LAAT ME TOCH ZEKER NIET KISTEN DOOR ZO'N SCHRAMMETJE !

MAAR LATER BLEEK DE DOKTER TOCH GELIJK TE HEBBEN. . .

ZIE JE HET NOU ? JE KRIJGT ZONDER HULP NIET EENS JE JAS AAN. LAAT STAAN ALLEEN VLIEGEN !

LAAT DAT GEKLETS ACHTERWEGE. ALS IK NIET KAN VLIEGEN, GAAN DE ANDEREN. DAAR ZORG IK VOOR !

TOEN DE ROOK WEER WAS OPGETROKKEN EN HET GERONK VAN VIJANDELIJKE TOESTELLEN IN DE VERTE VERDWEEN, KWAM CROMWELL IN ACTIE.....

ZE ZIJN ALLEMAAL MIN OF MEER BESCHADIGD, SIR, MAAR IK DENK DAT ER NOG VIJF KUNNEN VLIEGEN.

BOWMAN ! HOEVEEL KISTEN HEBBEN WE NOG ?

HOE IS HET IN 'S HEMELSNAAM MOGELIJK DAT DIE MAN NOG IN LEVEN IS ! ?

CROMWELL NAM HET WOORD....

STA DAAR NIET ZO STOM TE KIJKEN ! ER IS MEER DAN EEN BOM VOOR NODIG OM MIJ UIT TE SCHAKELEN ! LUISTER ! IK WIL DAT DIE VIJF TOESTELLEN METEEN STARTEN, DE VIJAND VOLGEN TOT HUN BASIS, EN HEM DAN MET GELIJKE MUNT TERUG BETALEN.

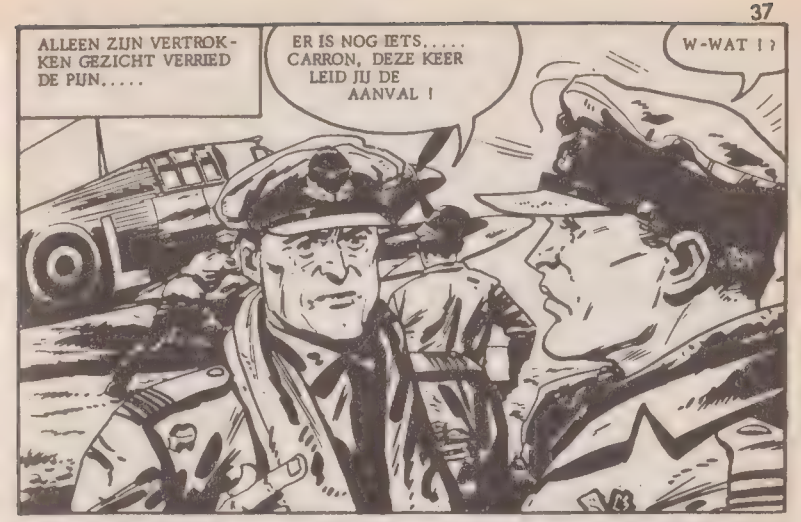
ALLEEN ZIJN VERTROKKEN GEZICHT VERRIED DE PIJN.....
ER IS NOG IETS..... CARRON, DEZE KEER LEID JIJ DE AANVAL !
W-WAT ! ?

HIJ KON ZIJN OREN NIET GELOVEN. VERBAASD STAARDE HIJ NAAR HET GEZICHT VAN CROMWELL MET DE GRIJZENDE SLAPEN. TOEN FLAPTE HIJ ERUIT....
WE HEBBEN U DOOR ! WIJ MOETEN ONS LEVEN WAGEN TIJDENS GEVAARLIJKE VIJANDELIJKE AANVALLEN. EN WAT DOET U ? U GAAT ZITTEN KIJKEN ! ! WAT BENT U VOOR EEN VENT ! ?

CARRON WIST NIET DAT CROMWELL GEWOND WAS EN HAD DE UITDRUKKING OP ZIJN GEZICHT VOOR ANGST VERSLETEN. MAAR ER WAS GEEN ANGST TE BESPEUREN IN DE STEM DIE HEM VAN REPLIEK DIENDE.....

IK HOEF JOU GEEN VERANTWOORDING AF TE LEGGEN, CARRON ! ALS JIJ DENKT BETER VOOR JE TAAK BEREKEND TE ZIJN, GA JE GANG EN BEWIJS HET DAN ! IK GAF JE EEN BEVEL, VOER DAT UIT !

ZONDER NOG EEN WOORD TE ZEGGEN, NAM CARRON DE LEIDING OP ZICH EN STEGEN ZE OP.....

CROMWELL STROMPELDE TERUG NAAR HET HOSPITAAL, DAT HIJ MET MOEITE BEREIKTE...

VERDOMME, MAN ! WAAROM HEB JE NIET GEZEGD DAT JE GEWOND WAS, ZE HADDEN HET DAN BETER BEGREPEN !

DOORDAT ZE NIET WETEN DAT IK GEWOND BEN, ZIJN ZE KWAAD GEWORDEN, EN DAT MAAKT HOPELIJK DAT ZE BETER VLIEGEN. EN, VERDOMME, DAT ZULLEN ZE MOETEN OM HIER LEVEND AF TE KUNNEN KOMEN !

CROMWELLS STEM GING OVER IN EEN GEFLUISTER, TOEN HIJ ZIJN TANDEN OP ELKAAR KLEMDE OM NIET TE SCHREEUWEN VAN DE PIJN.

IK BEN ER OOK DOODZIEK VAN, MAAR ZOLANG HET HOOFDKWARTIER VINDT DAT WE HIER MOETEN BLIJVEN, DOEN WE DAT. WE ZULLEN VECHTEN TOT HET BITTERE.....EIND....

CROMWELL BLEEF ER HAAST IN....

HIJ VOCHT TEGEN DE PIJN....

ZE DREIGDEN ME VOOR DE KRIJGSRAAD TE SLEPEN, ALS IK WEIGERDE HUN BEVELEN UIT TE VOEREN. IK WEIGERDE NAMELIJK NOG MEER MENSEN TE LATEN AFSLACHTEN. NU ZAL IK GEHOORZAMEN, MAAR VERDOMME, HET ZAL MENSENLEVENS GAAN KOSTEN !

DE ARTS HAD MEDELIJDEN MET DE MAN DIE WEGSTROMPELDE..... HIJ KEEK CROMWELL PEINZEND NA....

HIJ HAAT DE OORLOG EN DE BEVELEN OM MANNEN DE DOOD IN TE STUREN, MAAR HIJ MOET. HIJ KAN HET ALLEEN NOG DOEN DOOR DIE MANNEN TE GAAN HATEN, MAAR DIE HAAT IS NU EEN ZIEKTE GEWORDEN...EN KAN ONS ALLEMAAL FATAAL WORDEN.....

EEN ORDONNANS WAS BLIJ DE VIJF HURRICANES TE ZIEN, HET GAF HEM WEER WAT HOOP. HET ZOU DE REDDING KUNNEN BETEKENEN VAN VELE VAN ZIJN KAMERADEN.....

WAT BEN IK BLIJ MET HUN KOMST ! DIE KEREL DIE VERTELDE DAT ZE NAAR KRETA WAREN, MOET ZICH VERGIST HEBBEN !

DE OP WRAAK BELUSTE VLIEGERS GINGEN RECHT OP HUN DOEL AF. HUN WOEDE OP CROMWELL ONTLAADDE ZICH NU OP DE VIJAND !

AANVALLEN ! NU !

DE VERRASTE VIJAND BOOD HEVIG WEERSTAND, MAAR DE ACHT BROWNINGS VAN CARRONS GEVECHTS-VLIEGTUIGEN LIETEN HUN SPOOR ACHTER.....

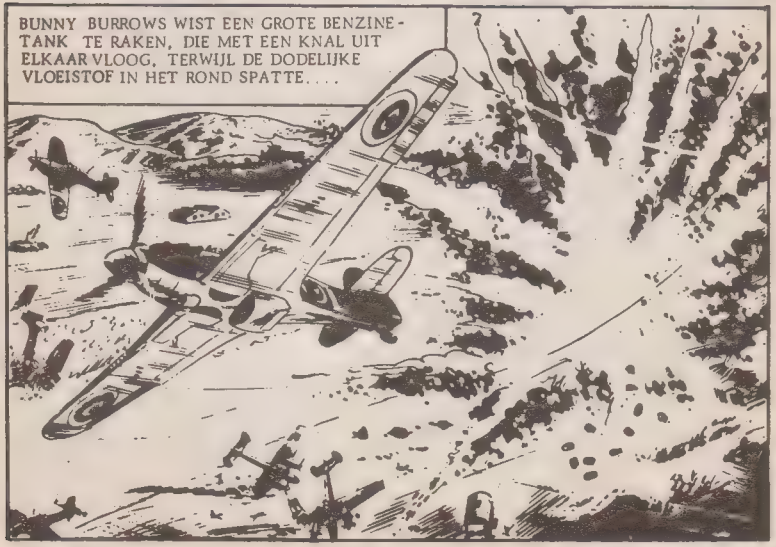
BUNNY BURROWS WIST EEN GROTE BENZINE-TANK TE RAKEN, DIE MET EEN KNAL UIT ELKAAR VLOOG, TERWIJL DE DODELIJKE VLOEISTOF IN HET ROND SPATTE....

BABE WILCOX, VAN DE ENE DAG OP DE ANDERE EEN MAN GEWORDEN, HAALDE MET TWEE SALVO'S EVENZOVEEL ME-101's NEER.

NA DE KORTE, MAAR BUITENGEWOON HEVIGE VERGELDINGS ACTIE OP DE DUITSE LUCHTBASIS, KEERDEN DE VLIEGERS, DOODMOE VAN ALLE SPANNING DIE ZO'N GEVECHT MET ZICH MEE BRACHT, NAAR HUN BASIS TERUG....

DIT SUCCES IS NU EENS NIET AAN CROMWELL TE DANKEN. HIJ MAG HET BEVEL DAN GEGEVEN HEBBEN, HIJ WAS TE LAF OM HET UIT TE VOEREN...HIJ MET Z'N GROTE MOND !

HOOFDSTUK 4. DE GEBOORTE VAN EEN SQUADRON

DIE NACHT PROBEERDEN DE VLIEGERS WAT TE SLAPEN..... MAAR DE ARTS EN CROMWELL DACHTEN DAAR NIET AAN..... ZE LUISTERDEN NAAR HET NADERBIJ KOMENDE KANONVUUR.....

HET KON DE MAN MINDER SCHELEN WAAR HIJ WAS. HIJ HAD EEN GEVECHTS-STATION GEVONDEN....EN BOMMEN !

DE DUITSE ARTILLERIE BESTOOKT ONS NOU AL DAGENLANG. ARME DONDERS ! OP DIE MANIER GAAN ZE ER ALLEMAAL AAN ! DE GENERAAL VRAAGT OF U ER NIET 'N PAAR BOMMEN OP KUNT GOOIEN !

BOMMEN ?

VOOR DE DOKTER LEEK DIT EEN ONMOGELIJKE VRAAG, MAAR CROMWELL DRAAIDE ZICH OM EN...

BOWMAN ! BOWMAN WAAR ZIT JE ! ?

GOEIE GENADE, DIT....DIT IS TOCH ONMOGELIJK ! HIER KUN JE TOCH NIET AAN VOLDOEN !

ONMOGELIJK, DOKTER ? NIETS IS ONMOGELIJK ALS HET EROM GAAT TE PROBEREN HONDERDEN LEVENS TE REDDEN. NU KUNNEN WE IN ACTIE KOMEN, WAAR WE WERKELIJK NODIG ZIJN. WE HEBBEN NOG EEN PAAR BOMMEN EN ZULLEN DIE GEBRUIKEN OOK !

DE VERMOEIDE WERKTUIGKUNDIGEN WAREN OP ALLES VOORBEREID..... DAT WIL ZEGGEN BIJNA ALLES !

LUISTER BOWMAN ! IK WIL, DAT OP ALLE NOG VLIEGENDE KISTEN MET BOMMENREKKEN UITGERUST WORDEN. MORGENOCHTEND MOET HET KLAAR ZIJN. MENSENLEVENS STAAN OP HET SPEL !

BOMMENREKKEN ?

BOWMAN DACHT AAN DE TECHNISCHE ONMOGELIJKHEDEN EN OP ZIJN GEZICHT STOND DE TWIJFEL TE LEZEN.....

DE BOMMEN ZIJN ER, DIE ZIJN DOOR EEN ANDER SQUADRON ACHTERGELATEN. DENK JE DAT HET LUKT ?

DAT ZAL WEL LUKKEN, SIR. MAAR OF DIE KISTEN NOG VAN DE GROND KOMEN MET ZO'N LAST...

DOOR DE PLOTSELINGE OPWINDING WAS IEDEREEN OP DE BASIS METEEN IN REP EN ROER.

ALS ZE TE ZWAAR WORDEN, HAAL JE DESNOODS DE KANONNEN EN ANDERE ONNODIGE BALLAST MAAR UIT DIE KISTEN !

ZOALS U WILT, SIR !

CARRON HAD NIET ALLES GEHOORD, MAAR GENOEG OM DE SCHRIK OM ZIJN HART TE DOEN SLAAN.....

GEEN KANONNEN ? DAT KAN U NIET VAN ONS VERGEN.

IK GEEF HIER DE ORDERS, CARRON ! JULLIE VERTREKKEN MORGENOCHTEND OM EEN VIJANDELIJKE BATTERIJ TE BOMBARDEREN !

AL ZIJN OPGEKROPTE HAAT JEGENS CROMWELL KWAM WEER NAAR BOVEN, TOEN BARSTTE CARRON LOS.....
DE LAATSTE KEER DREIGDE U PERSOONLIJK MET MIJ AF TE ZULLEN REKENEN, ALS IK WEER M'N MOND OPEN ZOU DOEN. BESPAAR ME DAN DE MOEITE VAN HET VLIEGEN EN SCHIET ME HIER NEER. NU WILT U ONS WEGSTUREN, ZONDER DAT WE ONS ZULLEN KUNNEN VERDEDIGEN, U BENT 'N MOORDENAAR !
CROMWELL DEED EEN STAP NAAR VOREN EN STOND TOEN GEVAARLIJK DICHT BIJ CARRON....
JIJ NOEMT MIJ EEN MOORDENAAR, CARRON, OMDAT IK JULLIE ZONDER KANONNEN WEG STUUR, MAAR IK GEEF JULLIE BOMMEN, DIE HET LEVEN KUNNEN REDDEN VAN HONDERDEN MANNEN. ALS JE ZE NIET GEBRUIKT, WAT BEN JIJ DAN ! ?
CARRON ANTWOORDDE NIET, WIST GEEN ANTWOORD....

DE HELE NACHT WERKTEN BOWMAN EN ZIJN MANNEN DOOR.....EN PRECIES OP TIJD ZATEN DE BOMMENREKKEN OP HUN PLAATS.....

IK MOET ZEGGEN, DIE CROMWELL NEEMT WEL RISICO'S, ZEG !

DAAR HEBBEN WIJ NIETS MEE TE MAKEN. HAWKINS. WIJ MOETEN DIT FIKSEN !

IN DE KOUDE OCHTENDLUCHT STONDEN VIJF VLIEGERS VERKLEUMD TE LUISTEREN NAAR DE VERZWAKTE CROMWELL.....

IK WEET NIET PRECIES WAAR ZE ZITTEN. DAT KAN HIER OVERAL ZIJN, MAAR OP DE EEN OF ANDERE MANIER ZULLEN ZE ZICHZELF WEL VERRADEN. GA ER DAN OP AF EN RAAK ZE. HEB GEEN MEDELIJDEN MET HEN !

DE ONBEWAPENDE HURRICANES STONDEN KLAAR OM OP TE STIJGEN AAN HET BEGIN VAN DE LANDINGSBAAN.....

ZE MOESTEN ZO'N MANIAK DOODSCHIETEN. HET ZOU EEN HELE OPRUIMING ZIJN !

LATEN WE ER MAAR NIET MEER OVER PRATEN. KOM WE GAAN, BUNNY.

STEUNEND ONDER HET GEWICHT VAN DE BOMMEN, KWAMEN ZE LOS...

IK WEET NIET WAT IK ZEGGEN MOET, MAAR IK....

IK WEET WAT JE WILT ZEGGEN, DOKTER. ZE GAAN HUN DOOD TEGEMOET, ZONDER ER IETS AAN TE KUNNEN DOEN. BEGRIJP JE NU HOE IK ME VOEL, HET BEVEL KWAM VAN MIJ !

DE HURRICANES ZATEN NOG MAAR NET IN DE LUCHT, TOEN ER EEN ORDONNANS KWAM AANRIJDEN...

DAAR KOMT DIE ORDONNANS WEER TERUG. VERDOMME, WAT ZOU HIJ NU WEER MOETEN ?

HIJ WERKT NU NIET VOOR 'T LEGER, MAAR VOOR MIJ. IK HEB 'M GEVRAAGD NAAR 'T HOOFDKWARTIER TE GAAN.

LIJKBLEEK RENDE DE ORDONNANS OP CROMWELL TOE...

HET IS EEN ENORME PUINHOOP ! U WORDT VERONDERSTELD EEN BEVEL TE HEBBEN GEHAD U TWEE DAGEN GELEDEN AL TERUG TE TREKKEN. U MOET ONMIDDELLIJK DE AANVAL AFGELASTEN... BOMMENWERPERS VAN KRETA KNAPPEN DAT ZAAKJE WEL OP !

WAT !

NA ALLE PIJN DIE ZIJN LICHAAM KWELDE EN DE ZORGEN OM ZIJN MANNEN, WERD HET NU TEVEEL VOOR CROMWELL....

DE AANVAL AFZEGGEN ? DAAR IS HET NU TE LAAT VOOR. IK HEB DE MANNEN ZOJUIST DE DOOD INGEJAAGD EN KAN ZE NIET MEER BEREIKEN. IK BEN EEN MOORDENAAR, CARRON HAD GELIJK.

DAAR KON JU TOCH OOK NIETS AAN DOEN ?

ONMIDDELIJK NAM CROMWELL EEN BESLUIT.....

BOWMAN ! WERKT DE RADIO NOG IN EEN VAN DIE KAPOTTE KISTEN ? WE KUNNEN PROBEREN ZE DAARMEE TERUG TE ROEPEN.

MAAR HET NOODLOT DAT HET SQUADRON VANAF HET BEGIN HAD ACHTERVOLGD, ZAT HEN NIET MEE.

DE RADIO'S VERKEREN IN DEZELFDE STAAT ALS DE KISTEN, COMPLETE WRAKKEN, SIR !

DAN NAAR DE HEL ERMEE ! PROBEER OF JE DE MOTOR VAN EEN VAN DIE WRAKKEN AAN DE PRAAT KUNT KRIJGEN. IK ZAL ZE TERUGHALEN, VERDOMME ! IK ZAL ZELF VLIEGEN, ANDERS VALLEN ER NOG MEER SLACHTOFFERS !

EEN ZWAAR BESCHADIGDE HURRICANE WERD NAAR BUITEN GEROLD. ER ZAT BRANDSTOF EN MUNITIE IN !

GOEIE GENADE, MAN ! LUISTER TOCH NAAR MIJ ! JIJ BENT ER NOG ERGER AAN TOE DAN DIE KISTEN ! ALS JE HEM AAN DE PRAAT KRIJGT KAN JIJ TOCH NIET VLIEGEN, JE BENT DOODZIEK !

ZE HEBBEN DAAR ALLEEN MAAR KANONNEN NODIG, DOKTER. AAN DE KANT !

DE GEHAVENDE HURRICANE KOOS HET LUCHTRUIM.... CROMWELL'S GEZICHT WAS VERWRONGEN VAN PIJN.....

AAGGH ! IK MAG NIET FLAUWVALLEN, IK MOET...MOET !

DE VIJF ONGEWAPENDE HURRICANES SCHEERDEN AL OVER DE TERUGTREKKENDE MANNEN EN VOERTUIGEN.....

ZAGEN JULLIE DAT ? HURRICANES MET BOMMEN, DIE GAAN ACHTER DE MOFFEN AAN ! LEVEN DE R. A. F. !

CARRONS VERMOEIDE OGEN TUURDEN NAAR HET GEBIED VOOR ZICH. ALS EEN BAKEN ONTDEKTE HIJ PLOTSELING DE SCHITTERING VAN KANONNEN....

DAAR HEB JE ZE.... NAAR 'T NOORDOOSTEN. DEZE AANVAL ZULLEN ZE NIET LICHT VERGETEN ! KOM OP, MANNEN, GO ! GO !

CARRONS BEVEL KLONK DE JONGE PILOTEN ALS EEN STRIJDKREET IN DE OREN, TOEN DOKEN ZE OP DE VIJANDELIJKE STELLINGEN AF ....

ACHTUNG VIJANDELIJKE TOESTELLEN.

GIEREND DOOK CARRON OP DE STELLING AF. NU MAAR HOPEN DAT ALLES WERKTE. GELUKT !

MET EEN GEWELDIGE DREUN TROFFEN DE BOMMEN DOEL, DE VERNIETIGINGEN WAREN ONVOORSTELBAAR.....

OP Z'N KOP !

DE ANDERE HURRICANES VOLGDEN HET VOORBEELD VAN HUN LEIDER EN BOM NA BOM WERD OP DE DUITSE KANONNEN GEGOOID.....

MAAR EEN VAN DE HURRICANES KREEG ZIJN KIST NIET MEER OMHOOG NA EEN AANVAL EN MEDE DOOR HET GEWICHT VAN DE BOMMEN GINGEN KIST EN VLIEGER HET ABSOLUTE EINDE TEGEMOET....

DE GEWAAGDE BOMMEN-AANVAL WAS MET SUCCES BEKROOND. DE TROEPEN KONDEN ONGEHINDERD TERUGTREKKEN LANGS DE ONTSNAPPINGSROUTE. MAAR DE ONBEWAPENDE KISTEN THUIS KRIJGEN WAS IETS ANDERS.....

KIJK BOVEN JE !

NU ZULLEN WE 'T HEBBEN ! 'T IS EROP OF ERONDER !

DE PATROUILLERENDE ME-109's DOKEN AL OP HEN NEER.....

OP DAT MOMENT, TERWIJL ZIJN KRACHTEN HET DREIGDEN TE BEGEVEN, KWAM CROMWELL ZIJN MANNEN MET ZIJN GEHAVENDE TOESTEL TE HULP.....

MAAK DAT JE WEG KOMT, OM 'S HEMELSWIL,....IK HOU HET NIET UIT... TOE DAN !

WANHOPIG MET EEN HAND DE KOERS BEPALEND, SCHOOT HIJ DE VOORSTE MESSERSCHMITT NEER.....

CARRON KOM Z'N OGEN NIET GELOVEN, TOEN DE MESSERSCHMITT VOOR ZIJN OGEN NEERSTORTTE.....

HOE KAN DAT NOU..?

PLOTSELING ONTDEKTE CARRON EEN EENZAME, VURENDE HURRICANE OP DE VIJAND AFGAAN....

DAT IS EEN VAN ONZE TOESTELLEN WIE..?

IN EEN FLITS REALISEERDE HIJ ZICH..... HET KON MAAR EEN MAN ZIJN ! CROMWELL ! !

DIE... DIE VLIEGENDE IDIOOT MOET CROMWELL ZIJN ! HIJ WAS DE ENIGE ACHTERGEBLEVEN PILOOT ! HIJ WAAGT ZIJN LEVEN VOOR ONS !

DOOR CROMWELL'S GEWAAGDE AANVAL, KREGEN DE ANDERE WEERLOZE HURRICANES EEN VOORSPRONG EN DOKEN DE WOLKEN IN.....

SCHIET OP, JONGENS ! JULLIE HEBBEN MEER DAN JE BEST GEDAAN. 'T IS NU MIJN BEURT !

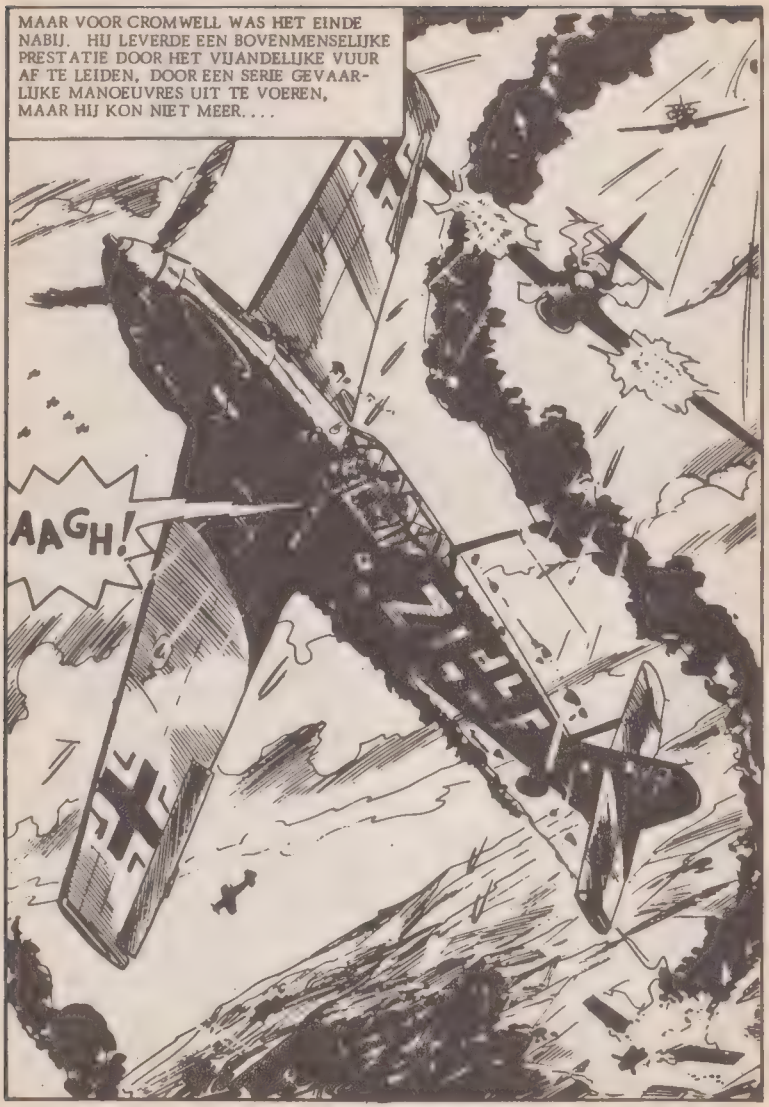
MAAR VOOR CROMWELL WAS HET EINDE NABIJ. HIJ LEVERDE EEN BOVENMENSELIJKE PRESTATIE DOOR HET VIJANDELIJKE VUUR AF TE LEIDEN, DOOR EEN SERIE GEVAARLIJKE MANOEUVRES UIT TE VOEREN, MAAR HIJ KON NIET MEER....
AAGH!

TOEN HET EINDE KWAM, WAS DAT NIET TE WIJTEN AAN VIJANDELIJKE KOGELS, MAAR AAN DE ZWARTE DIEPTEN VAN BEWUSTELOOSHEID, WAAR HIJ AL ZO LANG TEGEN HAD GEVOCHTEN, MAAR WAAR HIJ HET TOCH VAN VERLOOR...

VANAF EEN TAMELIJK VEILIGE AFSTAND, ZAG CARRON VOL AFSCHUW HOE DE EENZAME HURRICANE MET CROMWELL NEERSTORTTE....

HIJ MOET GEWETEN HEBBEN, DAT HIJ GEEN SCHIJN VAN KANS HAD.....EN IK NOEMDE HEM NOG WEL EEN MOORDENAAR !

OP DE BASIS TELDE DE ARTS DE LANDENDE KISTEN, EEN, TWEE, DRIE, VIER.... DAARNA NIETS MEER....

CROMWELL IS DOOD, DOKTER..... ALS EEN WILDE GING HIJ DIE MOFFEN TE LIJF. U HAD HET BESLIST MOETEN ZIEN !

SPAAR ME DE DETAILS, CARRON. IK KAN HET ME LEVENDIG VOORSTELLEN ! NU HIJ DOOD IS, VIND IK WEL, DAT IK JE IETS MOET VERTELLEN !

TOEN VERTELDE DE ARTS HOE CROMWELL IN WERKELIJKHEID WAS GEWEEST... DE MAN DIE ZIJ NIET GEKEND HADDEN.... DE MAN DIE CROMWELL ZELF NIET HAD WILLEN KENNEN....

JULLIE NOEMDEN HEM EEN IDIOOT ! MISSCHIEN WAS HIJ DAT WEL, MAAR HIJ WAS OOK EEN VENT !

DAT BEWIJST WEER EENS, HOE JE JE IN IEMAND KUNT VERGISSEN ! HET IS HELAAS TE LAAT OM JE EXCUSES AAN TE BIEDEN !

DAT IS OOK NIET NODIG, CARRON ! BOVENDIEN WAS CROMWELL DE LAATSTE DIE DAT VERWACHT ZOU HEBBEN.

CARRON, WILCOX, BURROWS EN EEN AUSTRALISCHE PILOOT WAREN DE ENIGE OVERLEVENDEN VAN HET SQUADRON, DAT NOG MAAR ZO KORT GELEDEN IN GRIEKENLAND WAS GELAND.....

JULLIE ZOUDEN ER TROTS OP MOETEN ZIJN, DAT DE LAATSTE VLUCHT VAN JULLIE SQUADRON ZO SUCCES VOL IS VERLOPEN, DAARDOOR ZIJN VELE LEVENS GERED !

BIJ DIE WOORDEN SCHOTEN DE OGEN VAN CARRON EVEN VUUR.....

NU VERGIST U ZICH TOCH, DOKTER ! ROXTON EN CROMWELL HEBBEN GESCHIEDENIS GEMAAKT VOOR ONS SQUADRON. HET ZAL EEN GESCHIEDENIS ZIJN ZONDER EIND. ZIJ ZIJN VOOR ONS 'N LICHTEND VOORBEELD !

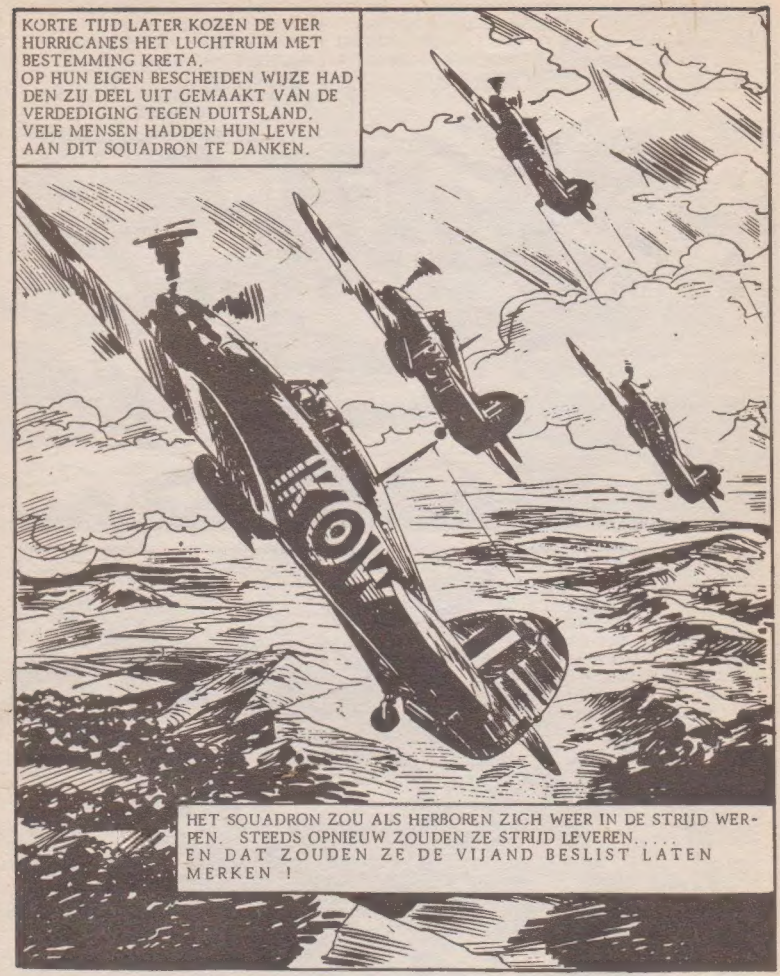

Published by Euredit and distributed by Baldakijn Boeken, 20-28 Elisabethgaarde, Bussum. Printed in Finland.

BAJONET
VICTORIA
OORLOG
FRONT

MINI-STRIPS

PAGINA'S VOL SPANNING
EN AVONTUUR! ELKE MAAND ACHT
NIEUWE TITELS.

MINI-STRIPS ZIJN OVERAL VERKRIJGBAAR